

Wahl des Grossen Gemeinderates

vom 09. Februar 2014

Auswertungen

Inhaltverzeichnis

1.	Kommissionen und Behörden	3
2.	Wahlzettel und Stimmenzahl	
2.1	Stadt Winterthur	7
2.2	Stadtkreise	11
3.	Stimmberechtigte und Stimmbeteiligung nach Alter und Geschlecht	15

1. Kommissionen und Behörden

Grosser Gemeinderat

Stadtkanzlei Winterthur

Amtsduer

2014 - 2018

Kommissionen (Zusammensetzung gemäss § 27 der Gemeindeordnung)

Datum

09.02.2014

	Partei	SP	SVP	FDP	glp	CVP	Grüne	EVP	AL	EDU	Piraten	BDP	0	Total
Stimmen		419'991	386'672	212'276	190'636	103'413	141'982	104'516	57'802	34'746	40'683	26'283	0	
Sitze GGR		15	13	7	7	4	5	4	2	1	1	1	0	60
Sitzanteil in %		25.00	21.67	11.67	11.67	6.67	8.33	6.67	3.33	1.67	1.67	1.67	0.00	
<hr/>														
5-er Kommission	Sitzanteil*	1.25	1.08	0.58	0.58	0.33	0.42	0.33	0.17	0.08	0.08	0.08	0.00	
	Sitzanteil nach Pukelsheim	1	1	1	1	0	1	0	0	0	0	0	0	5
7-er Kommission	Sitzanteil*	1.75	1.52	0.82	0.82	0.47	0.58	0.47	0.23	0.12	0.12	0.12	0.00	
	Sitzanteil nach Pukelsheim	2	2	1	1	0	1	0	0	0	0	0	0	7
9-er Kommission	Sitzanteil*	2.25	1.95	1.05	1.05	0.60	0.75	0.60	0.30	0.15	0.15	0.15	0.00	
	Sitzanteil nach Pukelsheim	2	2	1	1	1	1	1	0	0	0	0	0	9
11-er Kommission	Sitzanteil*	2.75	2.38	1.28	1.28	0.73	0.92	0.73	0.37	0.18	0.18	0.18	0.00	
	Sitzanteil nach Pukelsheim	3	3	1	1	1	1	1	0	0	0	0	0	11
13-er Kommission	Sitzanteil*	3.25	2.82	1.52	1.52	0.87	1.08	0.87	0.43	0.22	0.22	0.22	0.00	
	Sitzanteil nach Pukelsheim	3	3	2	2	1	1	1	0	0	0	0	0	13

* Kommissionssitze berechnet nach Sitzanteil GGR in Prozenten

Grosser Gemeinderat

Stadtkanzlei Winterthur

Amtsdauer

2014 - 2018**Sozialhilfebehörde (Zusammensetzung gemäss § 66 der Gemeindeordnung)**

Datum

09.02.2014

Partei	SP	SVP	FDP	glp	CVP	Grüne	EVP	AL	EDU	Piraten	BDP	0	Total
Stimmen	419'991	386'672	212'276	190'636	103'413	141'982	104'516	57'802	34'746	40'683	26'283	0	
Sitze GGR	15	13	7	7	4	5	4	2	1	1	1	0	60
Sitzanteil in %	25.00	21.67	11.67	11.67	6.67	8.33	6.67	3.33	1.67	1.67	1.67	0.00	
<hr/>													
10-er Kommission (Fürsorgebehörde)	2.50	2.17	1.17	1.17	0.67	0.83	0.67	0.33	0.17	0.17	0.17	0.00	
Sitzanteil* Sitzanteil nach Pukelsheim	3	2	1	1	1	1	1	0	0	0	0	0	10

* Kommissionssitze berechnet nach Sitzanteil GGR in Prozenten

Grosser Gemeinderat

Stadtkanzlei Winterthur

Amtsdauer

2014-2018

Schulpflegen / nebenamtliche Mitglieder der Zentralschulpflege

GGR- Daten gemäss Wahlen vom

09.02.2014

	Partei	SP	SVP	FDP	glp	CVP	Grüne	EVP	AL	EDU	Piraten	BDP	0	Total
Sitzverteilung GGR	Stimmen	419'991	386'672	212'276	190'636	103'413	141'982	104'516	57'802	34'746	40'683	26'283	0	1'719'000
	Sitzverteilung absolut	15	13	7	7	4	5	4	2	1	1	1	0	60
	Sitzverteilung in %	25.00	21.67	11.67	11.67	6.67	8.33	6.67	3.33	1.67	1.67	1.67	0.00	100
Winterthur Stadt + Töss	Stimmen	138'467	79'707	70'466	63'143	25'135	47'060	24'522	24'969	6'492	12'476	5'443	0	497'880
	Sitzanteil*	3.62	2.08	1.84	1.65	0.66	1.23	0.64	0.65	0.17	0.33	0.14	0.00	13.00
	Sitzanteil nach Pukelsheim	3	2	2	2	1	1	1	1	0	0	0	0	13
Oberwinterthur	Stimmen	70'653	81'330	40'722	37'273	20'694	27'356	21'649	8'287	7'557	7'801	5'538	0	328'860
	Sitzanteil*	1.93	2.23	1.11	1.02	0.57	0.75	0.59	0.23	0.21	0.21	0.15	0.00	9.00
	Sitzanteil nach Pukelsheim	2	2	1	1	1	1	1	0	0	0	0	0	9
Seen + Mattenbach	Stimmen	109'242	128'020	58'359	49'216	33'800	32'894	33'566	11'408	14'380	11'238	9'397	0	491'520
	Sitzanteil*	2.89	3.39	1.54	1.30	0.89	0.87	0.89	0.30	0.38	0.30	0.25	0.00	13.00
	Sitzanteil nach Pukelsheim	3	4	2	1	1	1	1	0	0	0	0	0	13
Veltheim + Wülflingen	Stimmen	101'629	97'615	42'729	41'004	23'784	34'672	24'779	13'138	6'317	9'168	5'905	0	400'740
	Sitzanteil*	3.04	2.92	1.28	1.23	0.71	1.04	0.74	0.39	0.19	0.27	0.18	0.00	12.00
	Sitzanteil nach Pukelsheim	4	3	1	1	1	1	1	0	0	0	0	0	12
Schulpflege ganze Stadt	Stimmen	419'991	386'672	212'276	190'636	103'413	141'982	104'516	57'802	34'746	40'683	26'283	0	1'719'000
	Sitzanteil*	11.48	10.57	5.80	5.21	2.83	3.88	2.86	1.58	0.95	1.11	0.72	0.00	47.00
	Sitzanteil nach Pukelsheim	11	10	6	5	3	4	3	2	1	1	1	0	47
vier nebenamtliche Mitglieder der Zentralschulpflege	Stimmen	419'991	386'672	212'276	190'636	103'413	141'982	104'516	57'802	34'746	40'683	26'283	0	1'719'000
	Sitzanteil*	0.98	0.90	0.49	0.44	0.24	0.33	0.24	0.13	0.08	0.09	0.06	0.00	4.00
	Sitzanteil nach Pukelsheim	1	1	1	1	0	0	0	0	0	0	0	0	4

* Kommissionssitze berechnet nach Sitzanteil GGR in Prozenten

2.1 Wahlzettel und Stimmenzahl Stadt Winterthur

Erneuerungswahl des Grossen Gemeinderates der Stadt Winterthur 2014 - 2018

Stimmberechtigte:	<u>Total</u>
Männer :	31104
Frauen :	35291
Total Stimmberechtigte :	66395
<hr/>	
Eingegangene Wahlzettel :	32245
- Davon ungültig eingelegt (ungestempelt) :	3588
Gültig eingelegte Wahlzettel :	28657 *
<i>In Abzug kommen:</i>	
- Leere (gestempelte) Wahlzettel :	0
- Ungültige (gestempelte) Wahlzettel :	7
Es verbleiben als gültige Wahlzettel :	28650
<hr/>	
*Wahlbeteiligung :	43.16 %

Bemerkungen, allfällige Entscheide:

Die Richtigkeit bestätigen:
Ort und Datum:

Stempel des Wahlkreises und Unterschrift:

Liste	Parteistimmen	Wählerzahl	Quotient	Sitzanspruch
01 SP	419991	7000	14.5833	15
02 SVP	386672	6445	13.4271	13
03 FDP	212276	3538	7.3708	7
04 glp	190636	3177	6.6187	7
05 CVP	103413	1724	3.5917	4
06 Grüne	141982	2366	4.9292	5
07 EVP	104516	1742	3.6292	4
08 AL	57802	963	2.0063	2
09 EDU	34746	579	1.2063	1
10 Piraten	40683	678	1.4125	1
11 BDP	26283	438	0.9125	1
Total	1719000	28650		60

Erläuterung:

Die Parteistimmenzahl einer Liste geteilt durch die Anzahl Parlamentssitze ergibt nach Standardrundung die **Wählerzahl**.
Die Wählerzahl geteilt durch den Wahlschlüssel ergibt nach Standardrundung den **Sitzanspruch** der betreffenden Liste.
Der Wahlschlüssel wurde so festgelegt, dass mit vorstehender Rechnung alle Parlamentssitze verteilt werden.

Listenergebnisse

Liste	Listenbezeichnung	Kandidaten-Stimmen	Zusatz-Stimmen	Total Partei-Stimmen	Sitze	
01	Sozialdemokratische Partei (SP), Gewerkschaften und JUSO	416259	3732	419991	15	
02	Schweizerische Volkspartei SVP	382186	4486	386672	13	
03	FDP.Die Liberalen	208343	3933	212276	7	
04	Grünliberale Partei	188551	2085	190636	7	
05	Christlichdemokratische Volkspartei CVP Winterthur	97313	6100	103413	4	
06	Grüne und Junge Grüne	140508	1474	141982	5	
07	Evangelische Volkspartei Winterthur EVP	102759	1757	104516	4	
08	AL - Alternative Liste	50649	7153	57802	2	
09	Eidgenössisch-Demokratische Union (EDU)	10500	24246	34746	1	
10	Piratenpartei	35238	5445	40683	1	
11	Bürgerlich-Demokratische Partei BDP	3255	23028	26283	1	
		Total:	1635561	83439	1719000	60
		Leere Stimmen:				
		Summe:			1719000	

2.2 Wahlzettel und Stimmenzahl Stadtkreise

Erneuerungswahl des Grossen Gemeinderates der Stadt Winterthur vom 09. Februar 2014

Amtsdauer 2014 - 2018

Wahlzettelrapporte und Protokolle / Übersicht über die Stadtkreise

	Altstadt	Oberi	Seen	Töss	Veltheim	Wülflingen	Mattenbach	Total
Stimmberechtigte Männer	6'289	6'293	5'443	2'635	2'887	4'242	3'315	31'104
Stimmberechtigte Frauen	6'838	6'980	6'289	2'837	3'388	4'941	4'018	35'291
Total Stimmberechtigte	13'127	13'273	11'732	5'472	6'275	9'183	7'333	66'395
Eingegangene Wahlzettel	6'998	6'518	6'050	1'895	3'428	4'159	3'197	32'245
davon ungültig eingelegt	582	1'037	872	9	318	589	181	3'588
Gültig eingelegte Wahlzettel	6'416	5'481	5'178	1'886	3'110	3'570	3'016	28'657
leere (gestempelte) Wahlzettel	0	0	0	0	0	0	0	0
ungültige (gestempelte) Wahlzettel	4	0	0	0	1	0	2	7
gültige Wahlzettel	6'412	5'481	5'178	1'886	3'109	3'570	3'014	28'650
Wahlbeteiligung	48.85%	41.29%	44.14%	34.47%	49.55%	38.88%	41.10%	43.15%
Unveränderte Wahlzettel	2'947	2'409	2'140	755	1'380	1'655	1'329	12'615
veränderte Wahlzettel	3'465	3'072	3'038	1'131	1'729	1'915	1'685	16'035
Total Wahlzettel	6'412	5'481	5'178	1'886	3'109	3'570	3'014	28'650
Kandidatenstimmen	370'622	311'772	291'706	107'383	178'764	203'731	171'583	1'635'561
Zusatzstimmen	14'098	17'088	18'974	5'777	7'776	10'469	9'257	83'439
Parteistimmen	384'720	328'860	310'680	113'160	186'540	214'200	180'840	1'719'000

Erneuerungswahl des Grossen Gemeinderates der Stadt Winterthur vom 09. Februar 2014

Amtsduer 2014 - 2018

Wahlzettelrapporte und Protokolle / Übersicht über die Stadtkreise

		SP	SVP	FDP	glp	CVP	Grüne	EVP	AL	EDU	Piraten	BDP	Total
Altstadt	Kandidatenstimmen	109'162	49'559	57'612	51'977	18'686	38'447	18'273	16'968	1'290	8'165	483	370'622
	Zusatzstimmen	983	457	1'410	711	875	298	138	2'293	2'851	1'222	2'860	14'098
	Parteistimmen	110'145	50'016	59'022	52'688	19'561	38'745	18'411	19'261	4'141	9'387	3'343	384'720
Oberi	Kandidatenstimmen	70'122	80'440	40'031	37'018	19'148	26'862	21'255	7'170	2'321	6'755	650	311'772
	Zusatzstimmen	531	890	691	255	1'546	494	394	1'117	5'236	1'046	4'888	17'088
	Parteistimmen	70'653	81'330	40'722	37'273	20'694	27'356	21'649	8'287	7'557	7'801	5'538	328'860
Seen	Kandidatenstimmen	58'473	88'570	41'468	31'551	20'171	15'614	22'523	4'015	3'091	5'487	743	291'706
	Zusatzstimmen	392	1'155	715	514	913	259	550	597	7'300	896	5'683	18'974
	Parteistimmen	58'865	89'725	42'183	32'065	21'084	15'873	23'073	4'612	10'391	6'383	6'426	310'680
Töss	Kandidatenstimmen	28'054	29'542	11'121	10'440	5'325	8'306	6'022	4'966	756	2'603	248	107'383
	Zusatzstimmen	268	149	323	15	249	9	89	742	1'595	486	1'852	5'777
	Parteistimmen	28'322	29'691	11'444	10'455	5'574	8'315	6'111	5'708	2'351	3'089	2'100	113'160
Veltheim	Kandidatenstimmen	54'145	30'797	20'478	19'476	9'205	20'808	13'539	6'267	604	3'160	285	178'764
	Zusatzstimmen	558	433	425	268	855	216	173	785	1'466	427	2'170	7'776
	Parteistimmen	54'703	31'230	20'903	19'744	10'060	21'024	13'712	7'052	2'070	3'587	2'455	186'540
Wülflingen	Kandidatenstimmen	46'503	65'501	21'538	21'111	12'606	13'547	11'019	5'317	1'291	4'823	475	203'731
	Zusatzstimmen	423	884	288	149	1'118	101	48	769	2'956	758	2'975	10'469
	Parteistimmen	46'926	66'385	21'826	21'260	13'724	13'648	11'067	6'086	4'247	5'581	3'450	214'200
Mattenbach	Kandidatenstimmen	49'800	37'777	16'095	16'978	12'172	16'924	10'128	5'946	1'147	4'245	371	171'583
	Zusatzstimmen	577	518	81	173	544	97	365	850	2'842	610	2'600	9'257
	Parteistimmen	50'377	38'295	16'176	17'151	12'716	17'021	10'493	6'796	3'989	4'855	2'971	180'840
Stadt	Kandidatenstimmen	416'259	382'186	208'343	188'551	97'313	140'508	102'759	50'649	10'500	35'238	3'255	1'635'561
	Zusatzstimmen	3'732	4'486	3'933	2'085	6'100	1'474	1'757	7'153	24'246	5'445	23'028	83'439
	Parteistimmen	419'991	386'672	212'276	190'636	103'413	141'982	104'516	57'802	34'746	40'683	26'283	1'719'000

Erneuerungswahl des Grossen Gemeinderates der Stadt Winterthur vom 09. Februar 2014

Amtsdauer 2014 - 2018

Wahlzettelrapporte / veränderte und unveränderte Wahlzettel - Übersicht über die Stadtkreise

	Altstadt		Oberi		Seen		Töss		Veltheim		Wülflingen		Mattenbach		Total	
	unver.	veränd.	unver.	veränd.	unver.	veränd.	unver.	veränd.	unver.	veränd.	unver.	veränd.	unver.	veränd.	unver.	veränd.
SP	995	883	687	512	607	384	271	204	487	448	447	343	451	411	3'945	3'185
SVP	506	329	802	563	925	575	326	174	325	197	605	502	400	240	3'889	2'580
FDP	490	497	367	313	349	350	103	82	175	172	170	191	140	129	1'794	1'734
glp	476	400	365	252	339	197	112	59	199	127	189	164	154	134	1'834	1'333
CVP	132	181	136	202	160	182	49	39	79	82	84	138	102	104	742	928
Grüne	336	281	250	187	167	82	79	57	177	159	127	91	162	106	1'298	963
EVP	193	95	174	171	196	178	59	37	144	81	96	77	86	83	948	722
AL	169	149	75	58	46	31	59	38	63	52	58	44	65	47	535	419
EDU	52	22	89	43	123	56	25	16	22	13	45	30	40	26	396	206
Piraten	88	66	73	51	62	45	30	22	33	25	58	36	51	28	395	273
BDP	28	44	54	57	64	60	18	27	25	24	36	39	34	21	259	272
Total	3'465	2'947	3'072	2'409	3'038	2'140	1'131	755	1'729	1'380	1'915	1'655	1'685	1'329	16'035	12'615

3 Stimmberechtigte und Stimmbeteiligung nach Alter und Geschlecht

Gemeinderatswahlen 2014

Stimmberechtigte und Stimmbeteiligung nach Alter und Geschlecht

Alter	Männer			Frauen			Männer und Frauen		
	berechtigt	beteiligt	in Prozent %	berechtigt	beteiligt	in Prozent %	berechtigt	beteiligt	in Prozent %
18 - 19	464	200	43.10	446	200	44.84	910	400	43.96
20 - 24	2'431	902	37.10	2'641	1'052	39.83	5'072	1'954	38.53
25 - 29	3'445	1'474	42.79	3'577	1'605	44.87	7'022	3'079	43.85
30 - 34	3'294	1'656	50.27	3'192	1'542	48.31	6'486	3'198	49.31
35 - 39	2'653	1'372	51.72	2'609	1'310	50.21	5'262	2'682	50.97
40 - 44	2'485	1'352	54.41	2'572	1'343	52.22	5'057	2'695	53.29
45 - 49	2'803	1'648	58.79	2'993	1'741	58.17	5'796	3'389	58.47
50 - 54	2'759	1'713	62.09	3'088	1'934	62.63	5'847	3'647	62.37
55 - 59	2'402	1'627	67.74	2'495	1'665	66.73	4'897	3'292	67.22
60 - 64	2'038	1'472	72.23	2'279	1'509	66.21	4'317	2'981	69.05
65 - 69	1'816	1'444	79.52	2'257	1'609	71.29	4'073	3'053	74.96
70 - 74	1'620	1'343	82.90	2'046	1'475	72.09	3'666	2'818	76.87
75 - 79	1'110	903	81.35	1'703	1'172	68.82	2'813	2'075	73.76
80 + älter	1'807	1'344	74.38	3'423	1'837	53.67	5'230	3'181	60.82
	31'127	18'450		35'321	19'994		66'448	38'444	

Stimmbeteiligung nach Alter

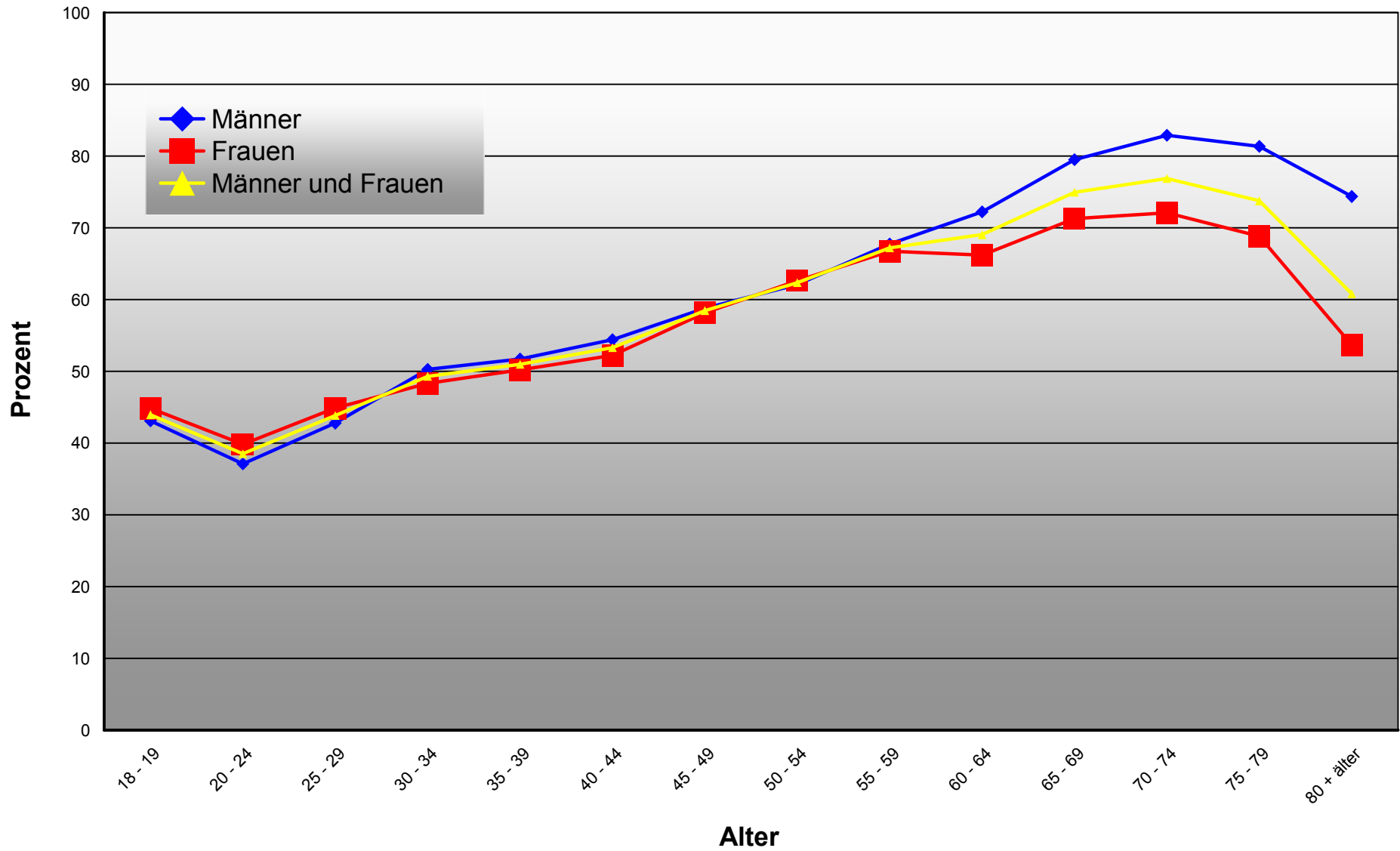

Männer und Frauen nach Alter

beteiligt berechtigt

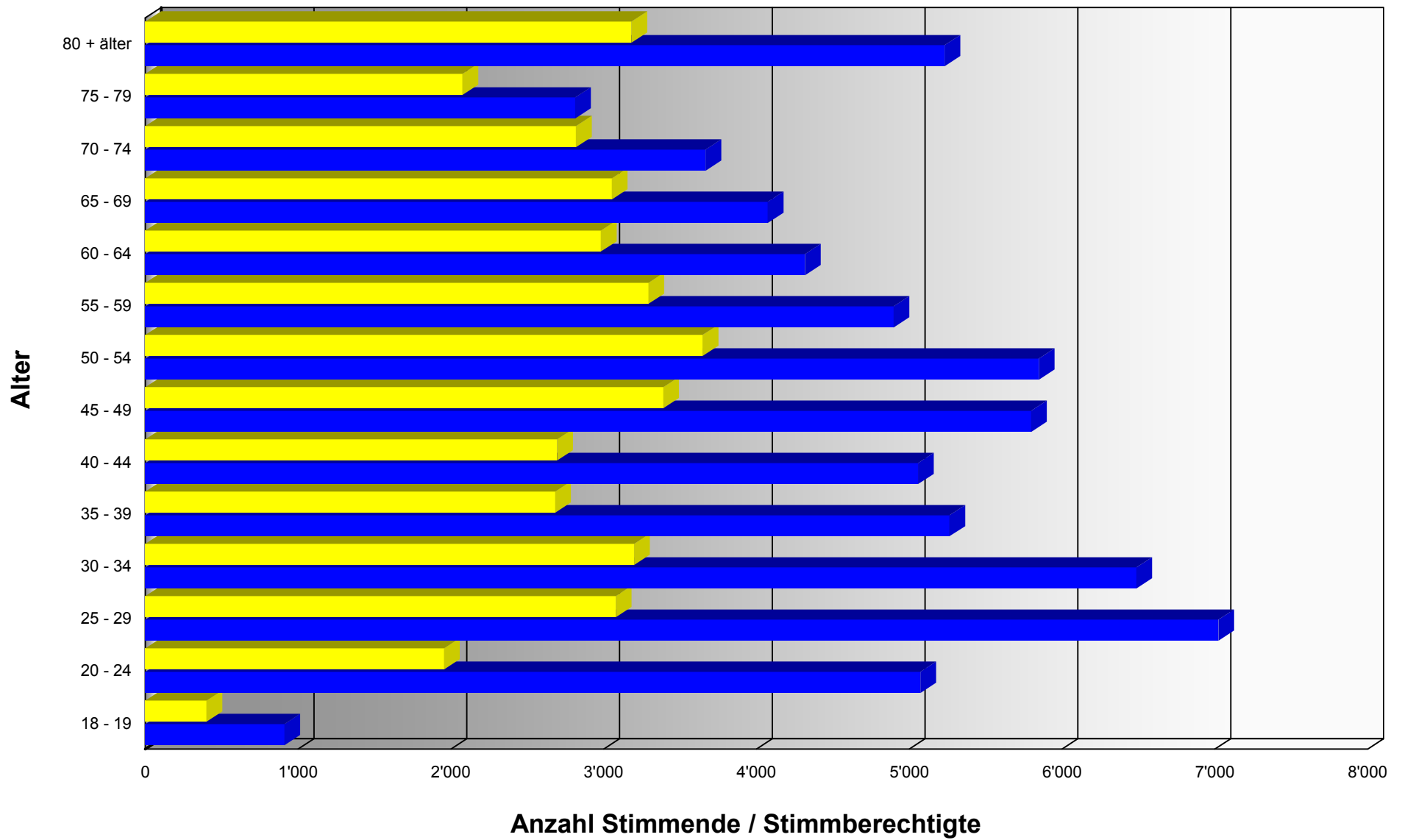

Männer nach Alter

beteiligt berechtigt

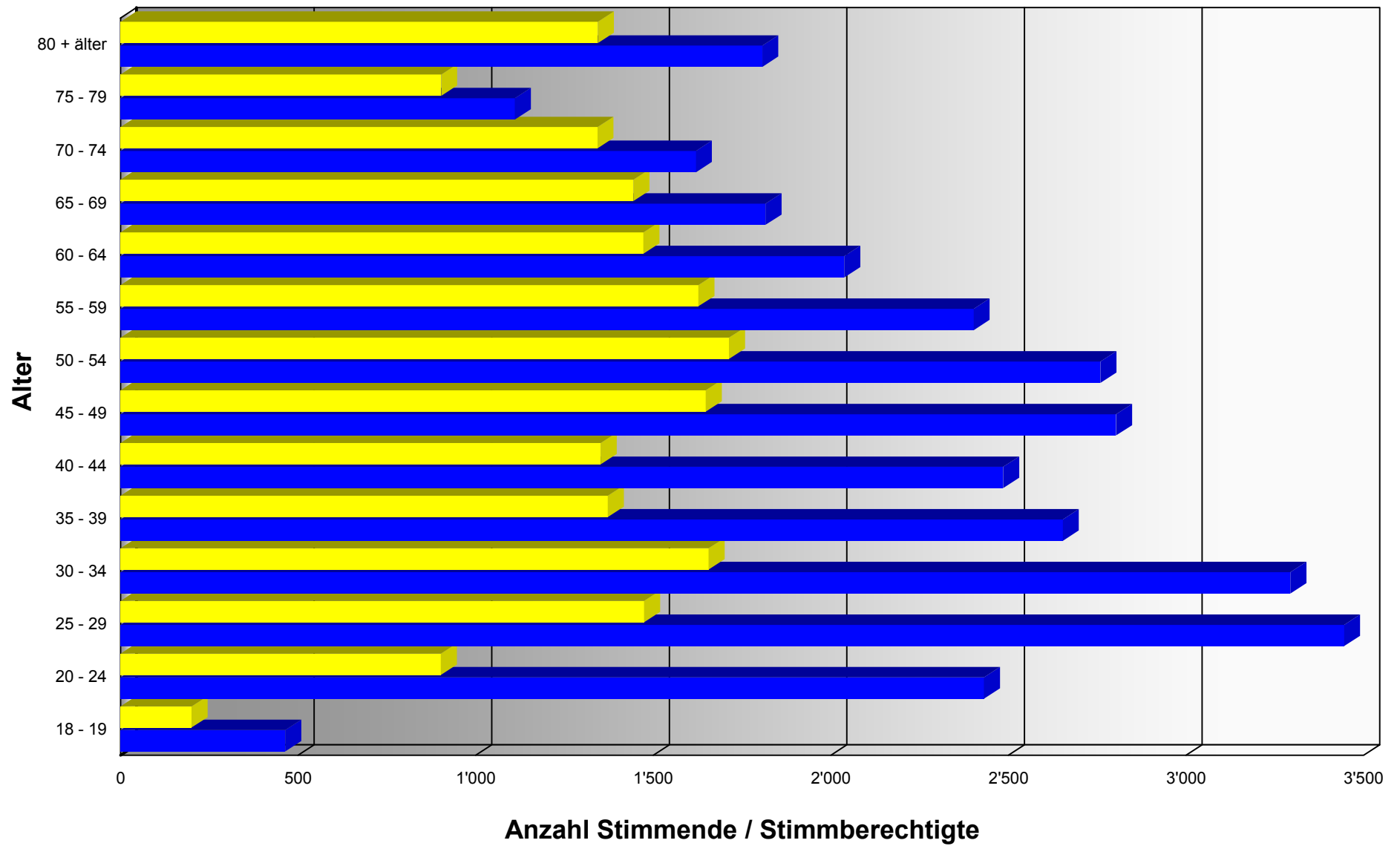

Frauen nach Alter

beteiligte berechtigte

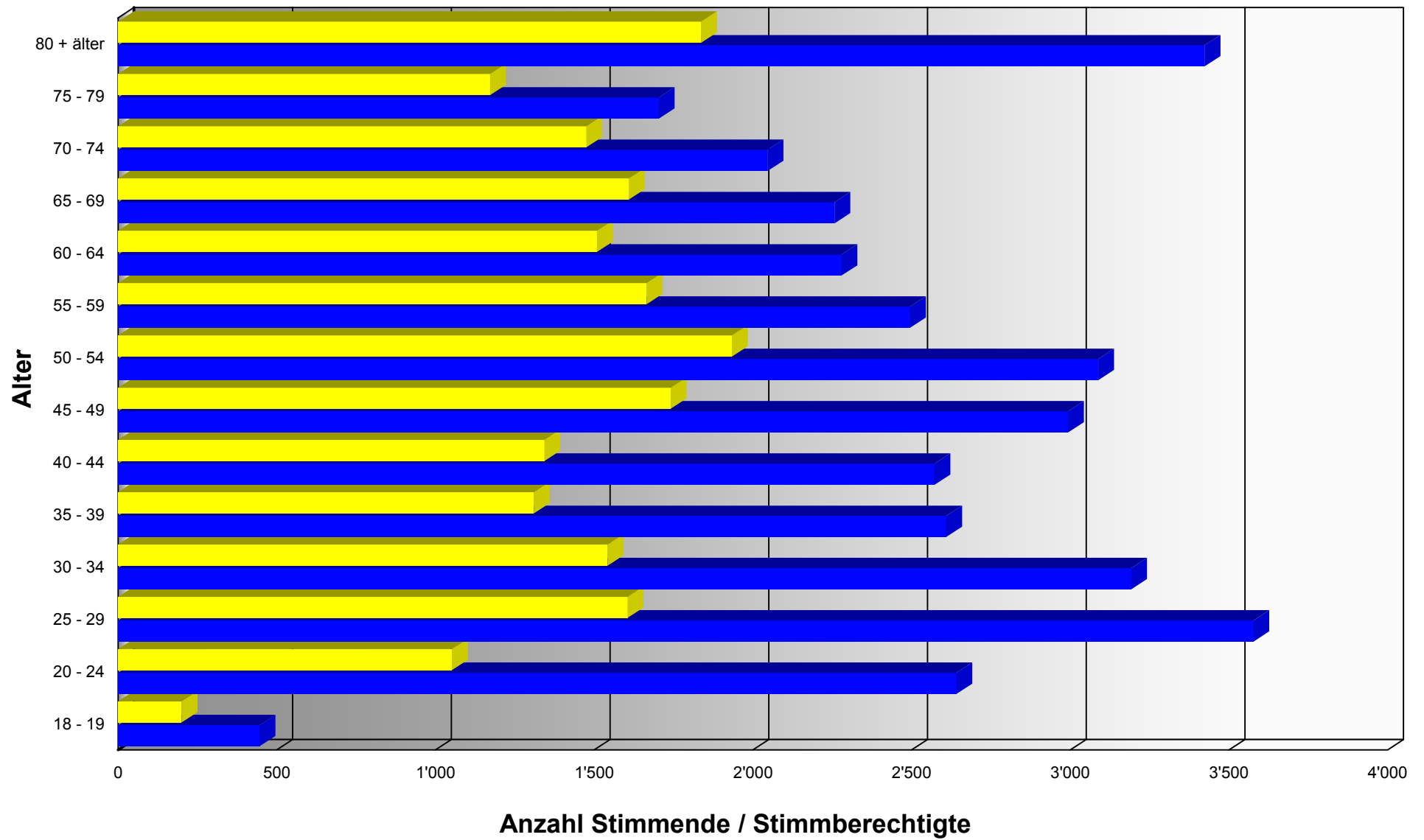

Stimmbeteiligung der Männer und Frauen nach Alter in Prozenten

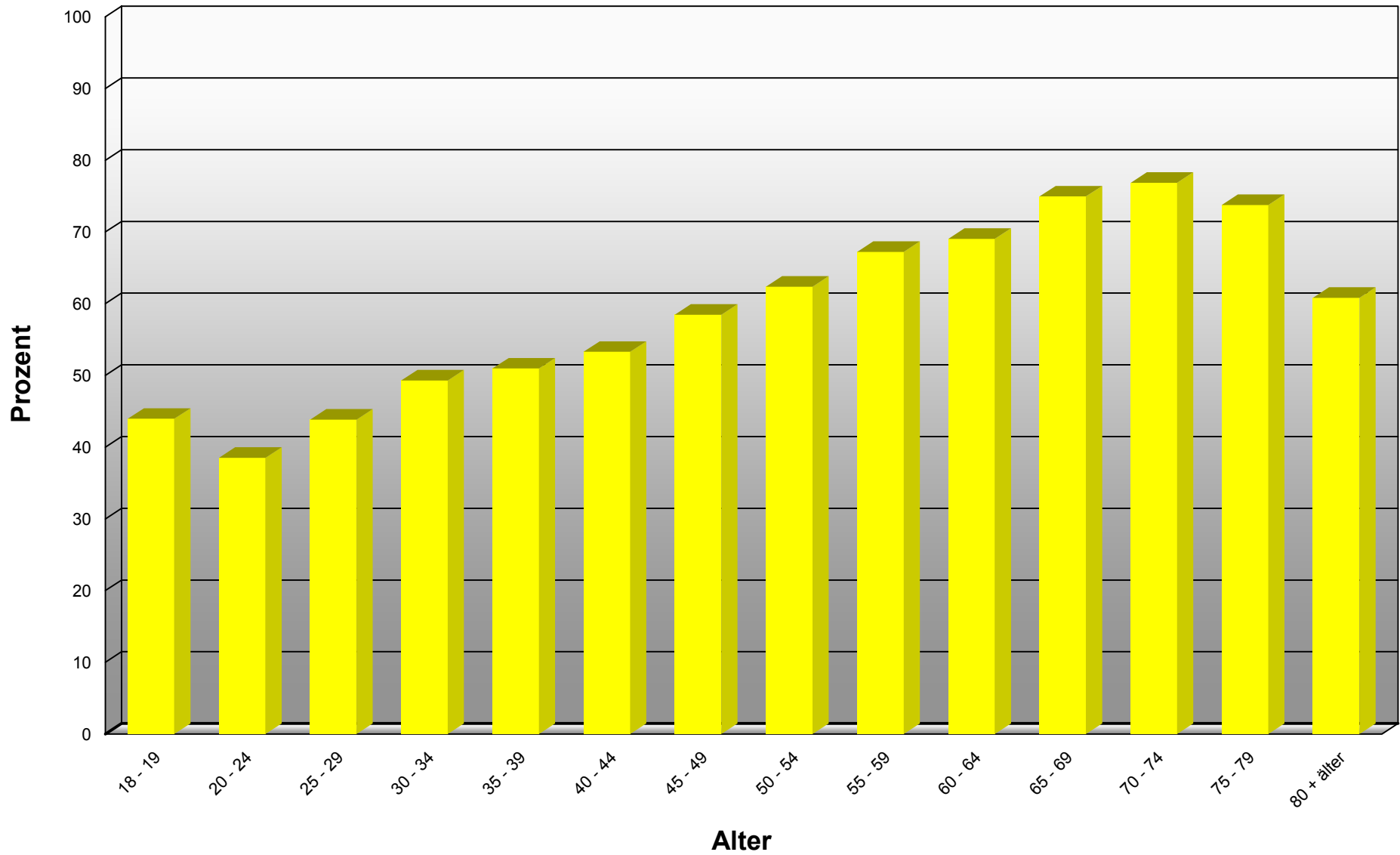

Stimmbeteiligung der Männer nach Alter in Prozenten

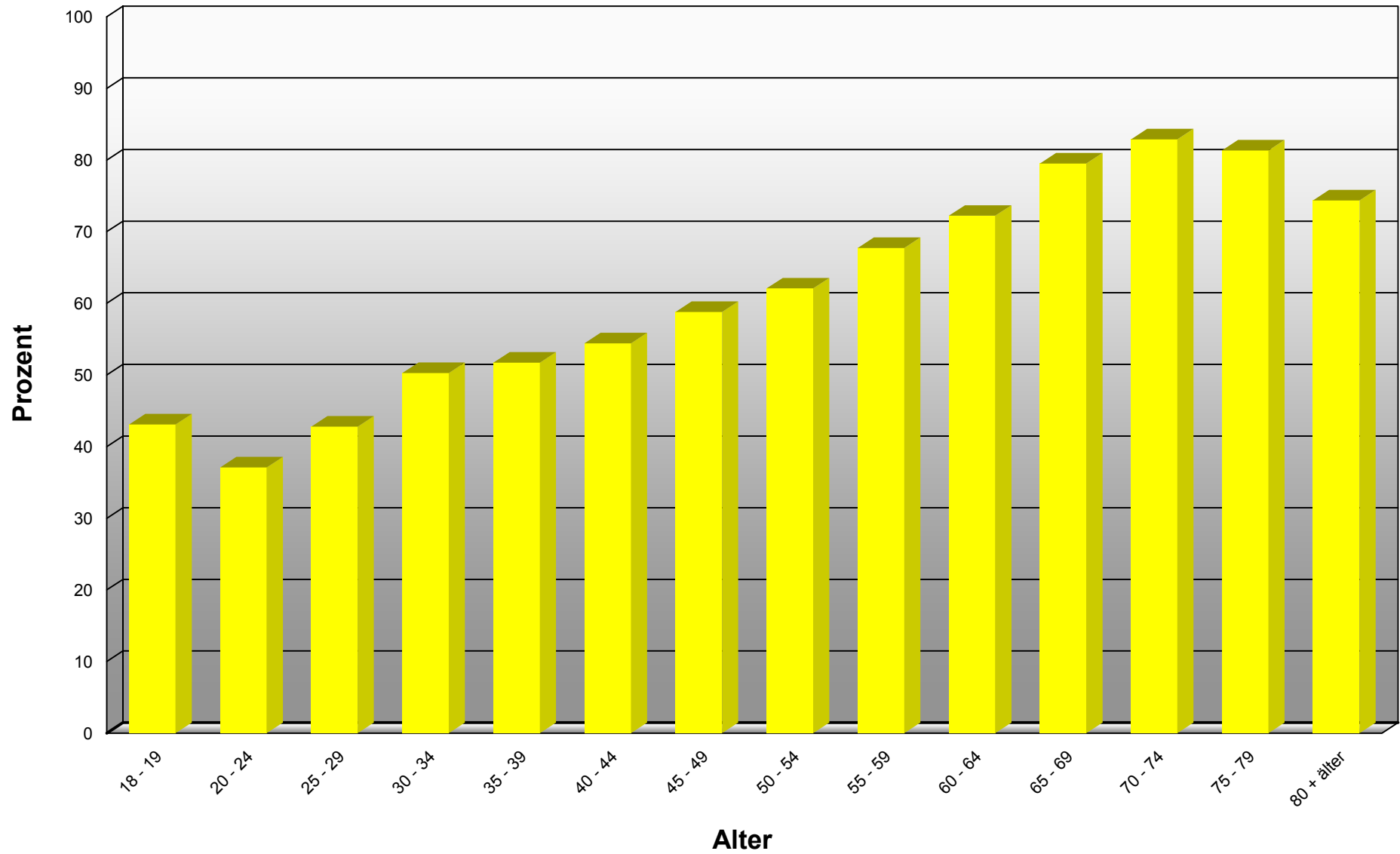

Stimmbeteiligung der Frauen nach Alter in Prozenten

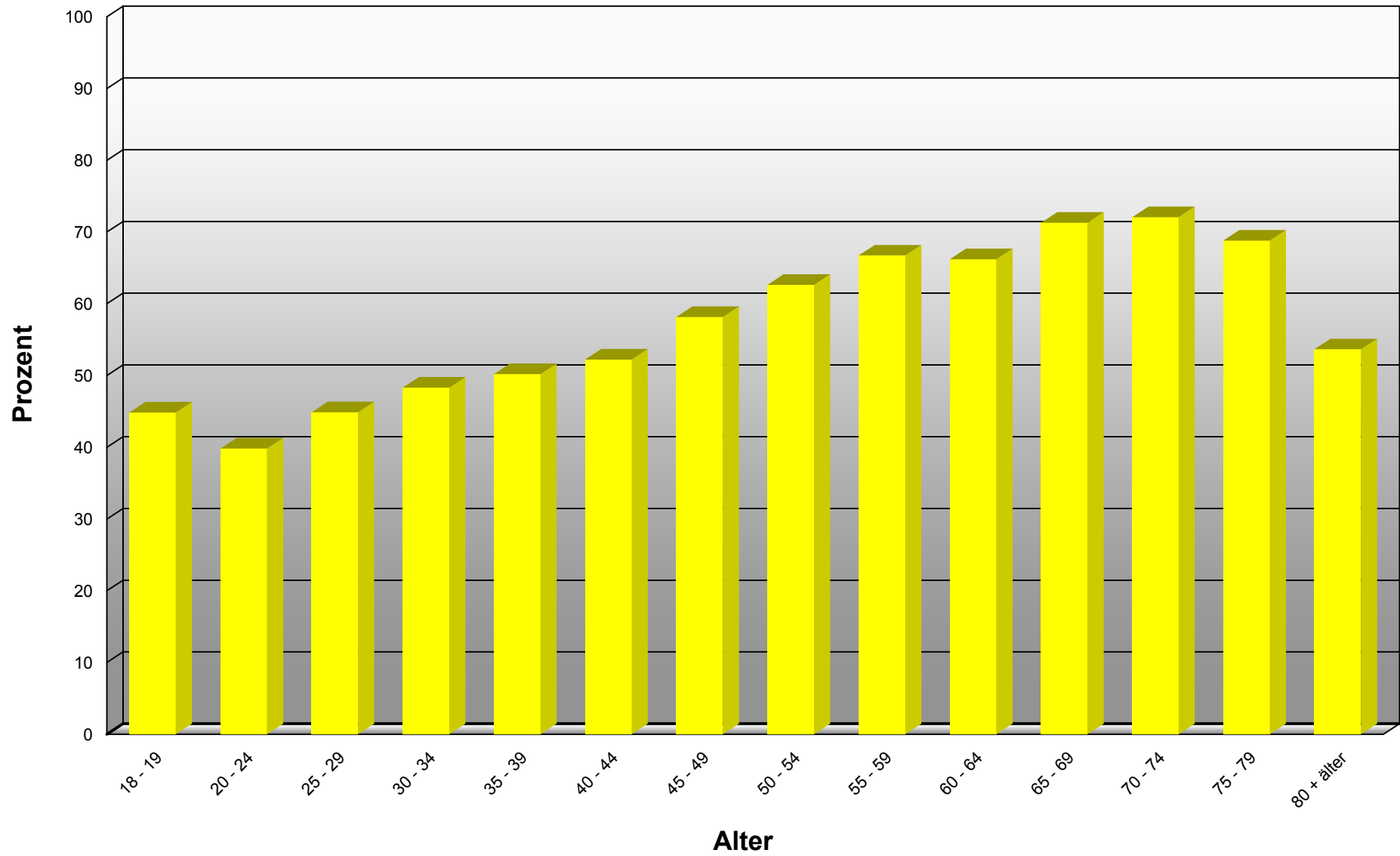

Stimmbeteiligung der Männer und Frauen nach Alter

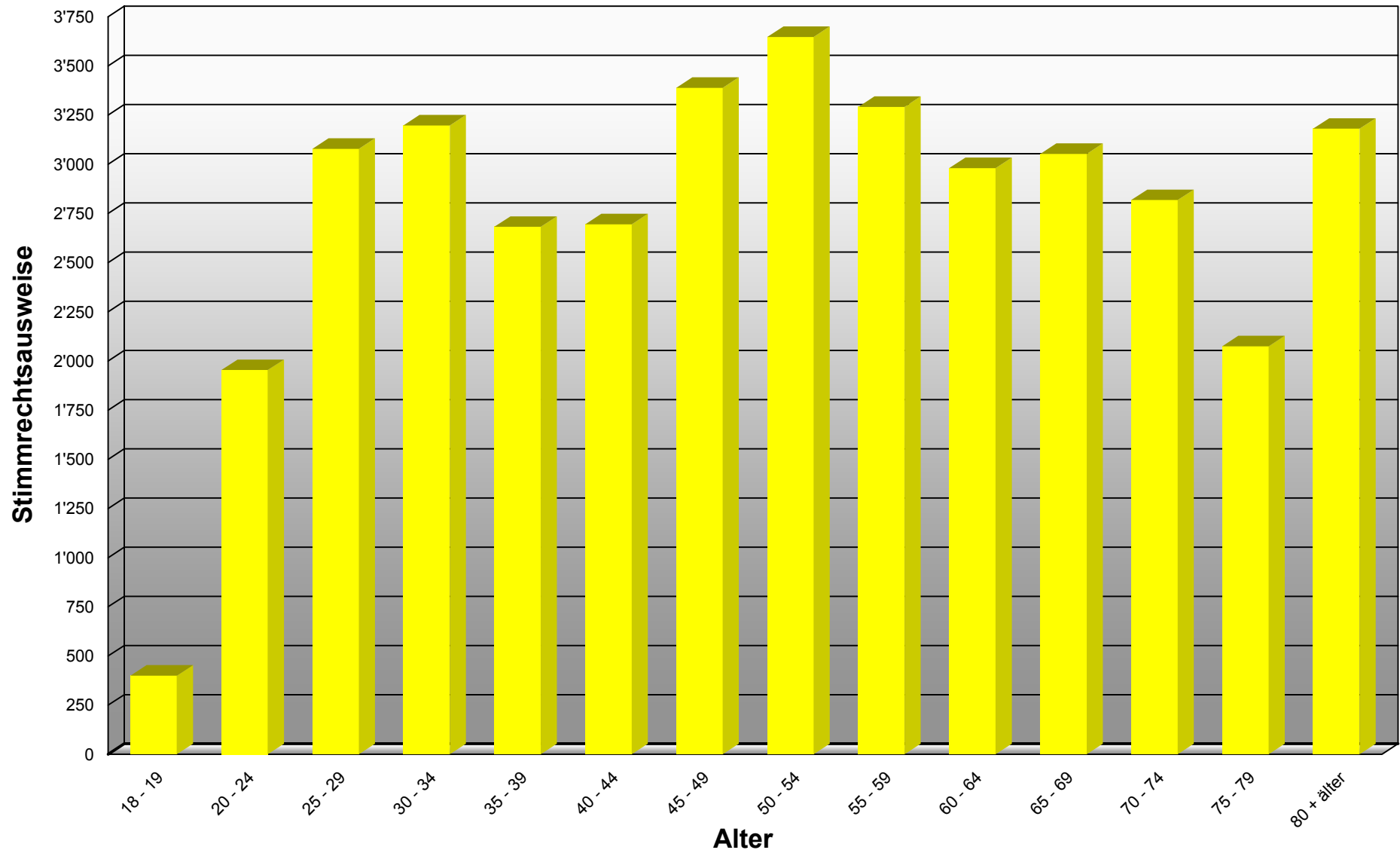

Stimmbeteiligung der Männer nach Alter

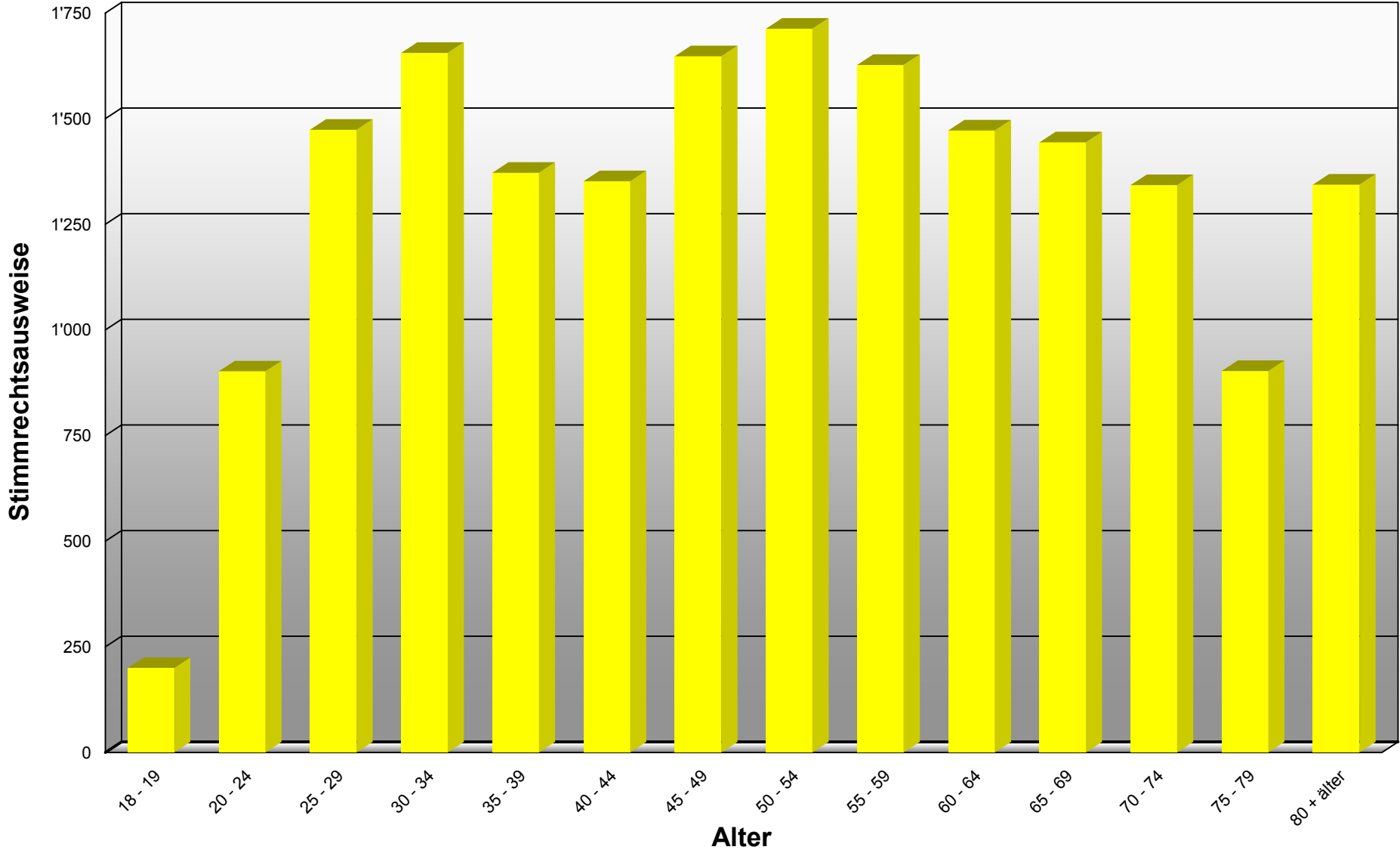

Stimmbeteiligung der Frauen nach Alter

